松島運動公園経路

〒981-0215
宮城郡松島町高城字浜1-1（松島町B&G海洋センター内）

TEL：022-354-4485（直通）

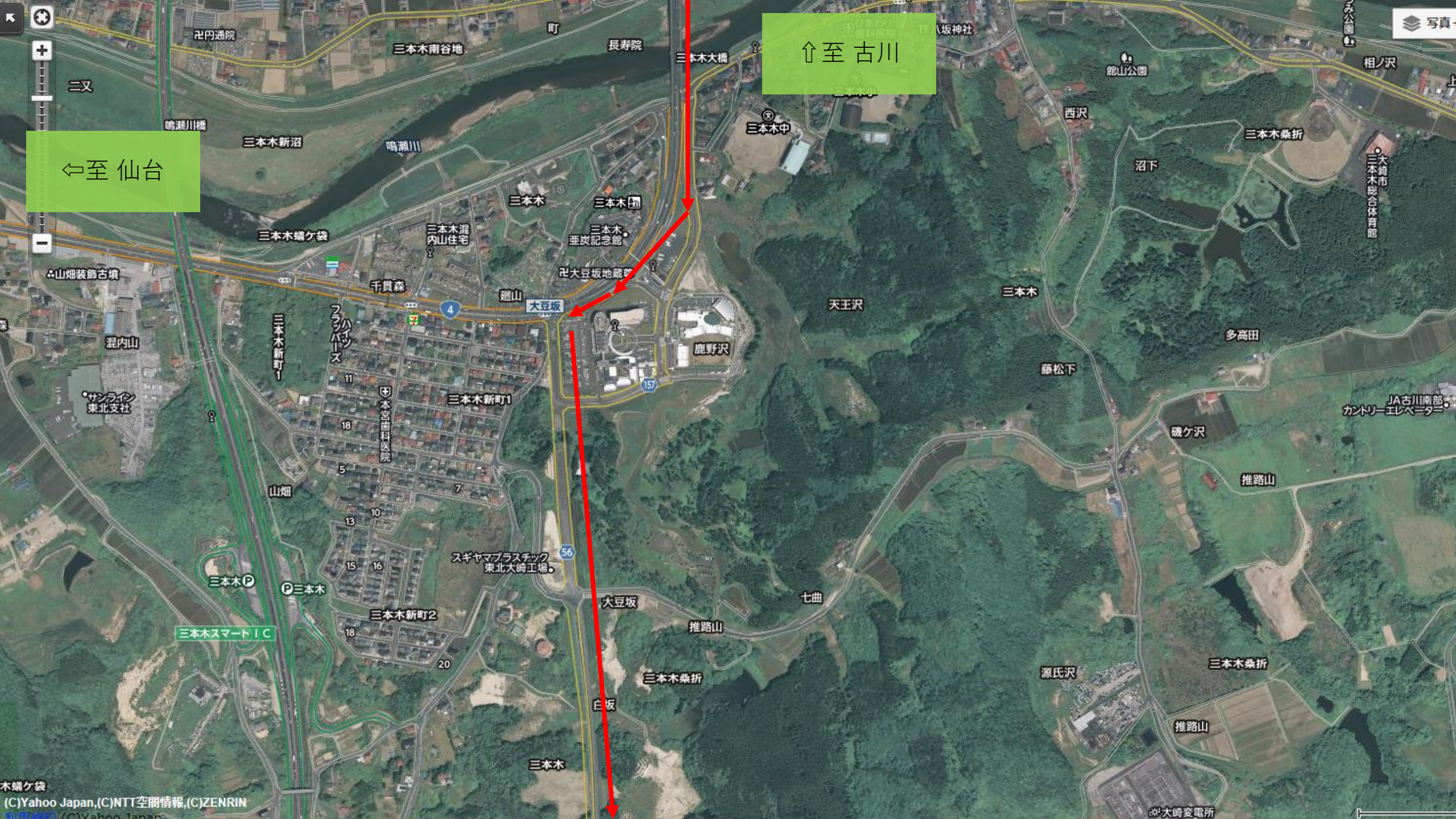
⇧至 古川
⇦至 仙台
卍円通院
三本木南谷地
長寿院
三本木大橋
二又
鳴瀬川橋
三本木新沼
鳴瀬川
三本木中
館山公園
相ノ沢
西沢
三本木桑折
沼下
大崎市三本木総合体育館
三本木
三本木駅
三本木蟹ケ袋
三本木混内山住宅
三本木亜炭記念館
卍大豆坂地蔵尊
山畑装飾古墳
千貫森
廻山
大豆坂
天王沢
三本木
多高田
混内山
三本木新町1
フラッパーズ
ハイツ
鹿野沢
藤松下
サンライン東北支社
三本木新町1
本宮歯科医院
JA古川南部カントリーエレベーター
磯ケ沢
山畑
推路山
スギヤマプラスチック東北大崎工場
三本木
三本木
三本木新町2
三本木スマートＩＣ
大豆坂
七曲
推路山
三本木桑折
源氏沢
三本木桑折
白坂
推路山
三本木
大崎変電所
(C)Yahoo Japan,(C)NTT空間情報,(C)ZENRIN

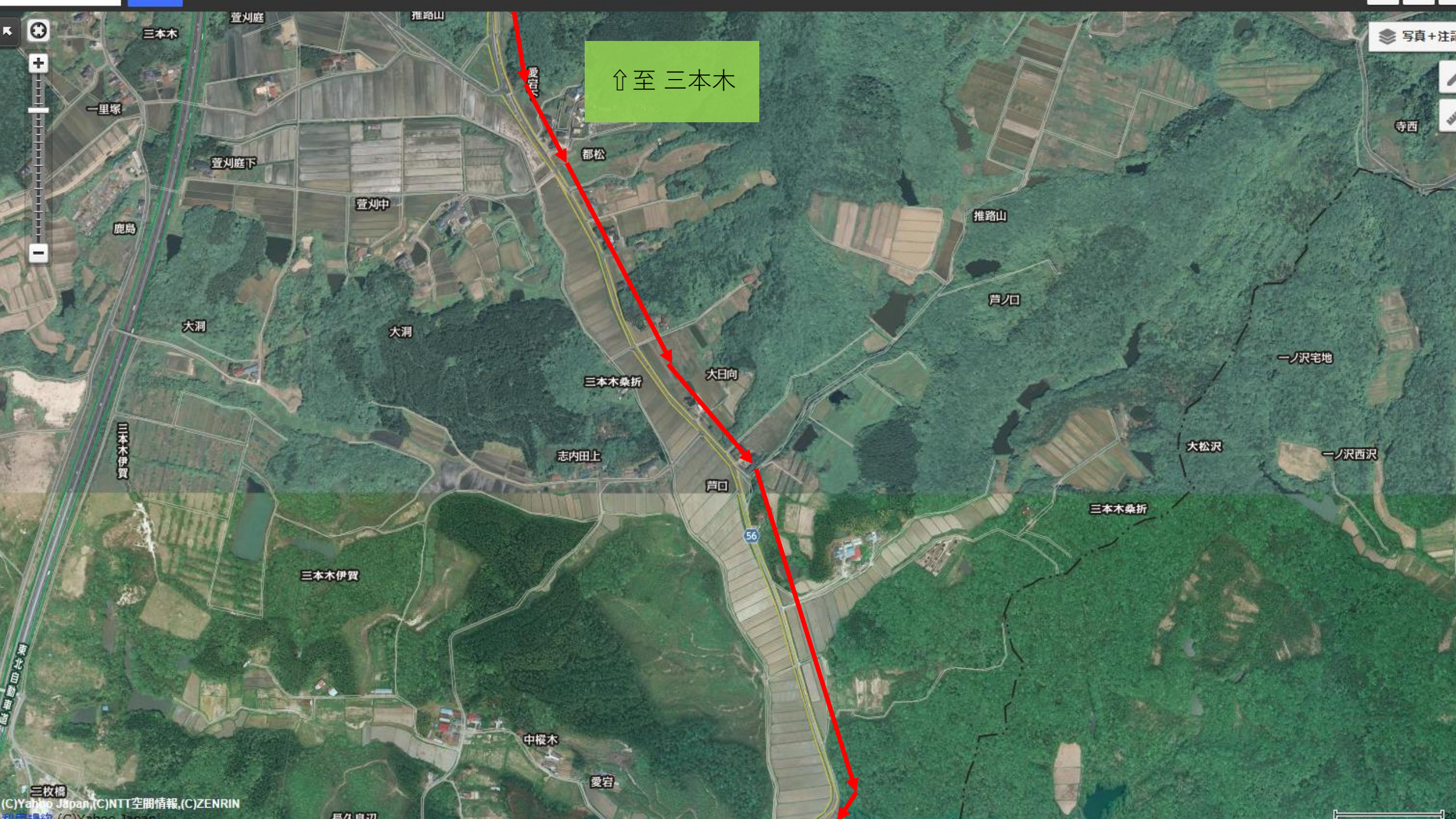
⇧至 三本木
三本木
萱刈庭
推路山
一里塚
萱刈庭下
萱刈中
鹿島
大洞
大洞
愛宕
都松
推路山
芦ノ口
寺西
大日向
三本木桑折
一ノ沢宅地
大松沢
一ノ沢西沢
三本木伊賀
志内田上
芦口
三本木桑折
56
三本木伊賀
東北自動車道
中樅木
愛宕
二枚橋
(C)Yahoo Japan,(C)NTT空間情報,(C)ZENRIN

写真＋注記
⇧至 三本木
※①
東北新幹線
⇨ 至
大郷・鹿島台
三本木伊賀
中樅木
愛宮
長久良辺
糸繰上
中伊賀
三本木桑折
原
南大日向
泥ノ木
上泥畑西沢
三本木伊賀
鳥屋ケ森
三本木伊賀
古屋敷
駒場
下推路
下伊賀
56
16
200 m
)Yahoo Japan,(C)NTT空間情報,(C)ZENRIN
用規約 (C)Yahoo Japan

写真＋注記
⇧至 三本木
三本木桑折
芦ノ口
56
※①　拡大
⇩　至
大郷・鹿島台
50 m
C)Yahoo Japan,(C)NTT空間情報,(C)ZENRIN
利用規約 (C)Yahoo Japan

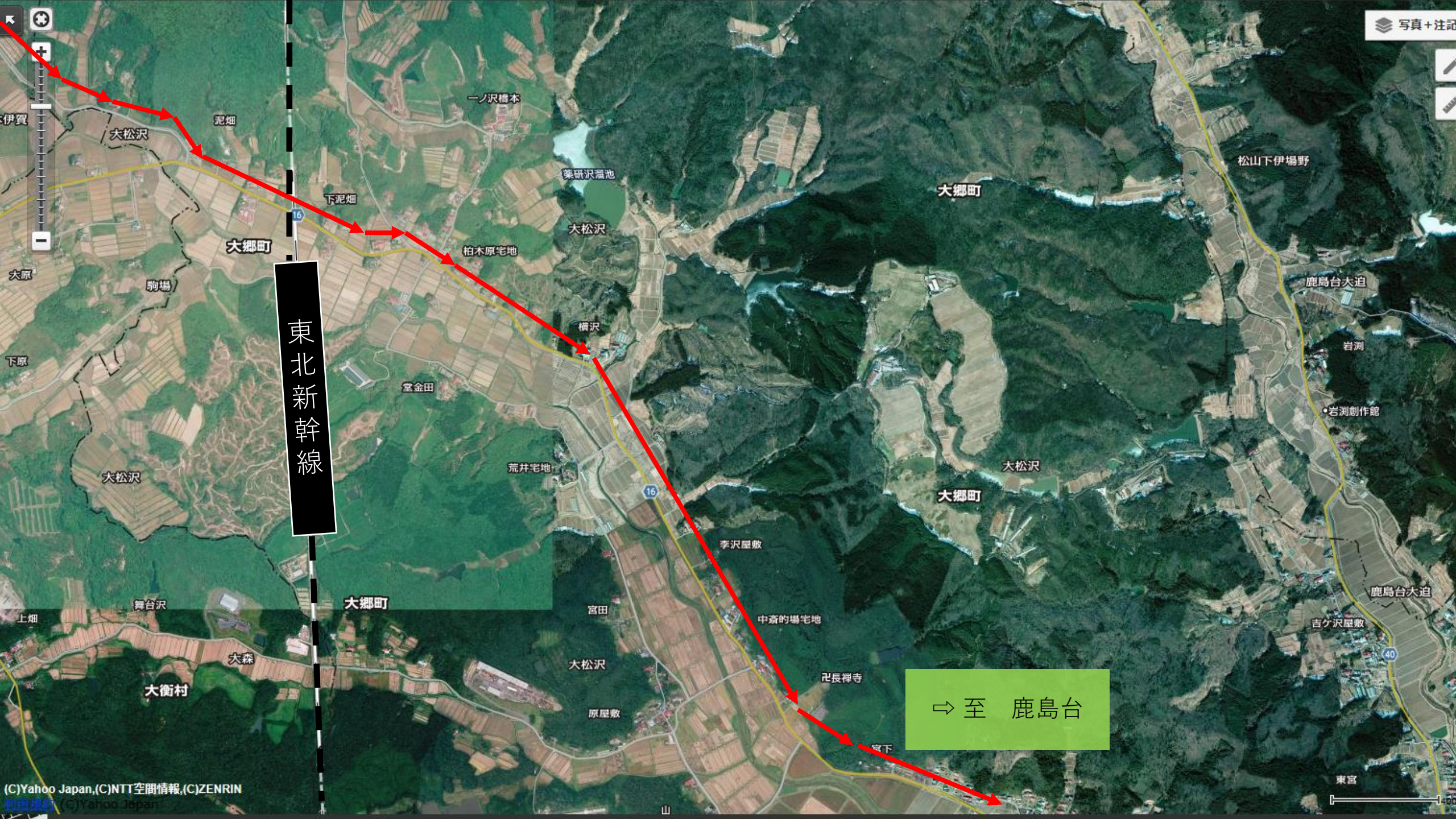
東北新幹線
⇨至　鹿島台
大松沢
泥畑
一ノ沢橋本
下泥畑
薬研沢溜池
大松沢
柏木原宅地
大郷町
駒場
横沢
堂金田
荒井宅地
大松沢
李沢屋敷
中斎的場宅地
宮田
大松沢
原屋敷
卍長樹寺
宮下
舞台沢
上畑
大森
大衡村
大郷町
松山下伊場野
鹿島台大迫
岩渕
岩渕創作館
吉ケ沢屋敷
東宮
(C)Yahoo Japan,(C)NTT空間情報,(C)ZENRIN

写真＋注記
大松沢
大郷町
季沢屋敷
宮田
中斎的場宅地
大松沢
卍長禅寺
原屋敷
宮下
育成農場
山崎木戸脇
上町
鈴木自動車整備工場
寺嶋建設工業
鹿島台大迫
吉ケ沢屋敷
川原町
東宮
大松沢
小迫
貝柄塚
大松沢
撫山
成田川
松沢
大松沢
柏川
大郷幼
大松沢
大郷町
大松沢
セブンイレブン
(C)Yahoo Japan,(C)NTT空間情報,(C)ZENRIN
利用規約 (C)Yahoo Japan

写真＋注記
146
下志田
渡辺鮮魚
千葉畳製作所
伊藤商店
千葉工務店
JA倉庫
鹿島台大道
羽生
⇨至 松島
山崎
吉田川
幡谷
241
門前
東沢
山崎
不来内
400 m
(C)Yahoo Japan,(C)NTT空間情報,(C)ZENRIN

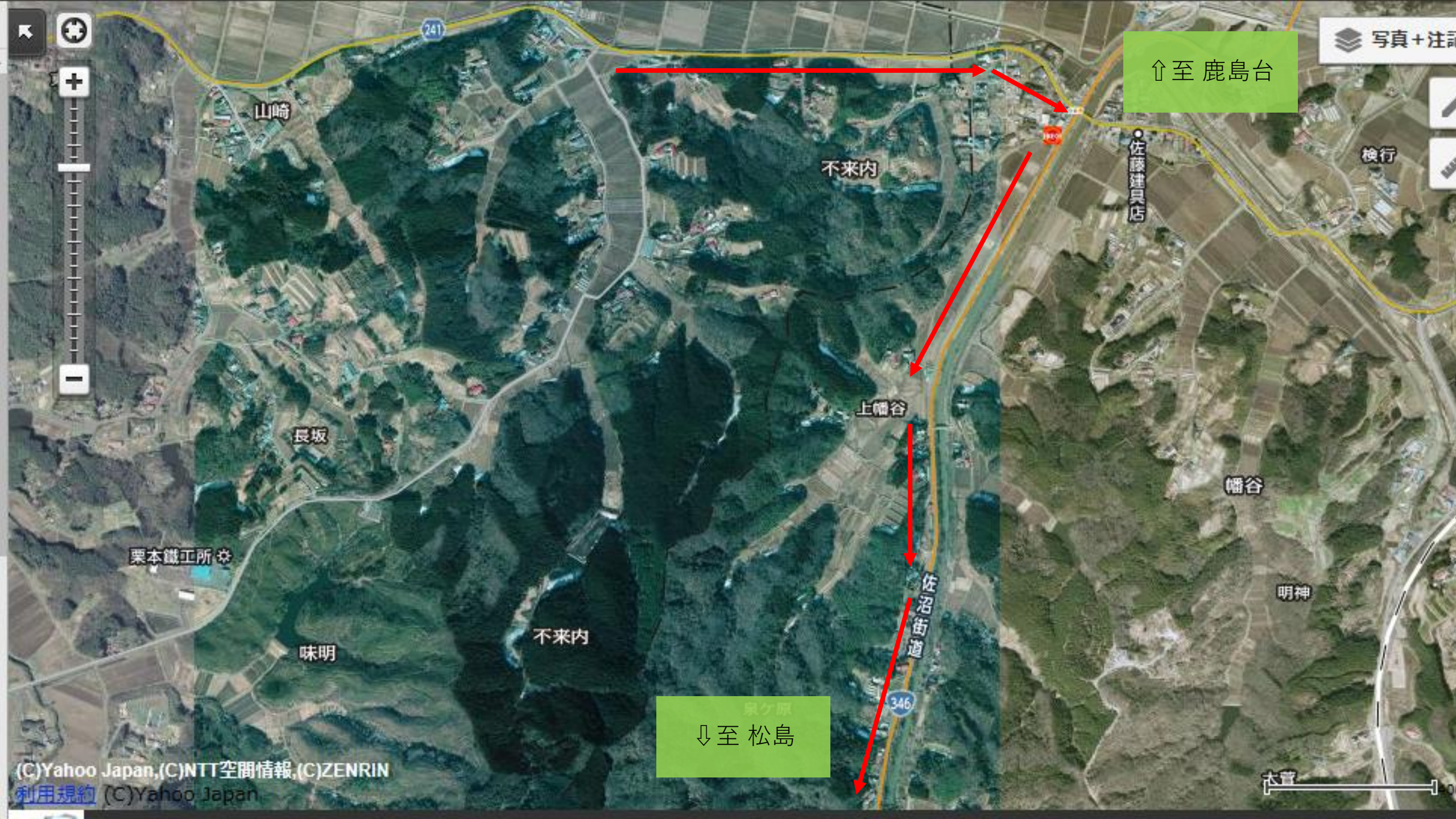
⇧至 鹿島台
⇩至 松島
写真＋注記
241
346
山崎
不来内
佐藤建具店
検行
上幡谷
長坂
幡谷
栗本鐵工所
佐沼街道
明神
味明
不来内
泉ケ原
大窪
(C)Yahoo Japan,(C)NTT空間情報,(C)ZENRIN
利用規約 (C)Yahoo Japan

写真＋注記
根崎山神
根廻
反町二
岩清水
三居山一
高城
根崎
セザール松島
愛宕
動伝二
反町三
反町四
地体育館
反町分屯
反町五
松島第三小
松島中
高城
東北本線
三居山二
動伝一
小森一
愛宕山
51
松島町愛宕
松島北ＩＣ
人筈
長佐野
温水プール天遊
松島町
松島運動公園
馬籠二
井戸江一
(C)Yahoo Japan,(C)NTT空間情報,(C)ZENRIN
利用規約 (C)Yahoo Japan

写真＋注記
42
34-1
駐車場
出入口
松島町
温水プール美遊
松島運動公園
ピッチ
ピッチ
動伝一
馬籠二
16-22
(C)Yahoo Japan,(C)NTT空間情報,(C)ZENRIN
利用規約 (C)Yahoo Japan